THE LUXE MANOR

Established 2006

帝樂文娜公館加盟
「Small Luxury Hotels of the World」爲酒店成員

(香港，2008 年 6 月 12 日) – 香港獨一無二的設計師精品酒店帝樂文娜公館已加盟 Small Luxury Hotels of the World（SLH）組織，呈獻「尊貴別緻的住宿體驗」。SLH 於全球超過 70 個國家已網羅逾 440 間豪華獨立酒店成員。

氣派奢華的帝樂文娜公館以「超現實主義」爲創作概念，並參照歐洲式大宅第爲設計藍本。帝樂文娜公館加盟 SLH 後，與全球其他瑰麗的度假酒店傲視同儕。SLH 酒店成員跨越不同領域，包括典雅的城市酒店、水療度假村、質樸的度假屋、詩般迷人的私人島嶼及僻靜的遊獵旅館。

帝樂文娜公館座落於尖沙咀金巴利道，設有 159 間客房，鄰近繁鬧的餐飲消閒區諾士佛臺。去年更入選《Conde Nast Traveller》雜誌有關全球新開幕的最熱門酒店、餐廳、水療中心及夜店「Hot List」，被讚譽爲「一般華麗連鎖酒店以外的另一精選」。帝樂文娜公館近期更入選 Expedia「全球最佳酒店權威精選名單 2008」首 1%最頂級酒店之一，該名單乃參考旅客入住酒店後的意見、價值比較及直屬 Expedia 資深評審員提供的意見。

酒店總經理簡祖堯先生（Andy Castillejos）表示：「帝樂文娜公館專爲品味時尚獨特的尊貴休閒及商務旅客而設。」

他補充：「酒店致力填補旅客尋求非一般住宿體驗的不足。帝樂文娜公館的設計『奇異而有趣』，同時亦不失時尚舒適。」

除了獨特的設計，帝樂文娜公館更提供高科技設備，包括可上網的 LCD 屏幕電視及全方位的無線電話服務。酒店亦設有商務中心提供全面秘書服務及多功能會議室。

酒店的星級餐廳 Aspasia 由米芝蓮星級大廚 Roland Schuller 主理。Roland 曾擔任希臘巨富奧納西斯（Aristotle Onassis）名下豪華遊艇 Christina O 的前任行政總廚，他的菜式深受海內外食家賞識。

Small Luxury Hotels of the World 於 2007 年榮獲 Luxury Institute 奢侈品品牌情況指數（Luxury Brand Status Index）選爲全球頂級豪華酒店品牌。爲了保持品牌尊貴的形象，SLH 篩選要求嚴緊，僅 5%申請成功獲得接受，進一步確認帝樂文娜公館的高質素。

Small Luxury Hotels of the World 行政總裁 Paul Kerr 表示：「每個豪華酒店品牌於現今挑戰白熱化的環境下，均須面對如何加入驚喜的元素及超越旅客的期望、考慮酒店是否位處有利位置、怎樣爲賓客提供喜出望外的服務體驗。憑藉每年不同酒店成員的加盟，我相信 Small Luxury Hotels of the World 定能超越這個挑戰。」

帝樂文娜公館將於 2008 年 6 月 17 日至 19 日於上海舉行的亞洲豪華旅遊博覽會參展。

帝樂文娜公館由本地酒店及餐飲投資集團廣域理念有限公司（GR8 Leisure Concept Ltd.）管理。有關資料，請瀏覽 www.theluxemanor.com。

Small Luxury Hotels of The World 詳情，請瀏覽 www.slh.com

編輯垂注：**The Luxe Manor** 是酒店的完整名稱。

— 完 —

新聞稿由嘉希傳訊代表帝樂文娜公館發佈

傳媒查詢，請聯絡：

嘉希傳訊
張子健（Jasper Cheung）
電話：(852） 2810 0532
傳真：(852） 2525 7972
電郵： jasper.cheung@ghcasia.com

客房預訂，請聯絡：
帝樂文娜公館
香港九龍尖沙咀金巴利道39號
電話：+ 852 3763 8880
傳真：+ 852 3763 8882
電郵：rsvn@theluxemanor.com
網址：www.theluxemanor.com

酒店外觀融合古典歐洲風格

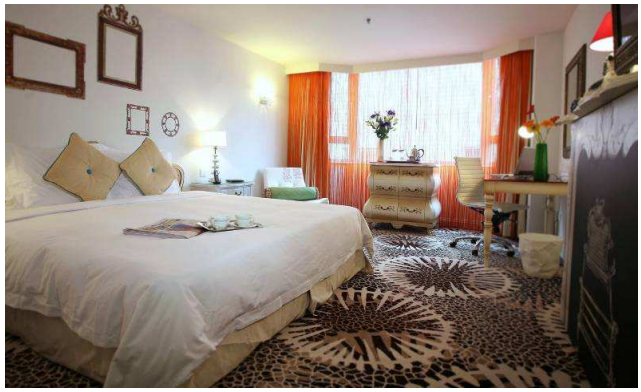

帝樂文娜公館的豪華加寬雙人床客房

Aspasia的時尚裝潢